

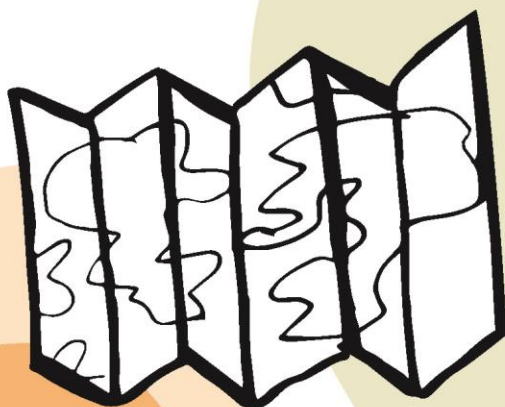

Dossier de comunicació amb la

# Casa de Colònies



**FUNDACIÓ  
PERE TARRÉS**

**MOVIMENT  
DE CENTRES  
D'ESPLAI  
CRISTIANS  
CATALANS**

<b>Centre d'Esplai</b>	
<b>Casa de Colònies</b>	
<b>Dates de realització</b>	

Aquest document ha estat elaborat per part del Moviment de Centres d'Esplai Cristians Catalans de la Fundació Pere Tarrés per tal de facilitar la relació entre els Centres d'Esplai i els administradors de les Cases de Colònies, per assegurar un bon ús en les estades.

Es un recurs que s'ha facilitat des de MCECC als centres d'esplai per tal que puguin utilitzar-lo en qualsevol estada que realitzin en una casa de colònies i/o alberg

Esperem que sigui útil.





## Control de versions

① En aquest apartat indicarem el nombre de versions que hem fet i enviat del document a la casa de colònies. Pot passar que l'anem actualitzant i completant a partir de que vagi avançant la planificació de l'activitat. Aquesta graella ens ajudarà a controlar el nombre de versions que hem fet.

Núm. de versió	Elaborat per:	Data
1		
2		
3		
4		
5		
Versió Final		



## Repassem la reserva

① Afegim en aquest apartat les principals dades de la reserva de la nostra estada.

<b>Dia d'arribada:</b>		<b>Dia de sortida:</b>	
<b>Hora d'arribada:</b>		<b>Hora de sortida:</b>	
<b>Total adults:</b>		<b>Total infants:</b>	
<b>Total import reserva:</b>		<b>Total import pagat en bestreta:</b>	
<b>Desglossament d'edats:</b>			
■ De 3 a 5 anys: _____			
■ De 6 a 12 anys: _____			
■ De 13 a 16 anys: _____			
■ De 16 a 17 anys: _____			
■ Més de 18 (monis): _____			



## Ampliem informació de la reserva

① Hi ha alguna cosa que no està contemplada en la reserva? Afegiu-la aquí:



## Interlocució i referents

① En aquest apartat podeu indicar quins seran els interlocutors amb la casa de colònies. Facilitar un únic interlocutor, facilita que no hi hagi duplicitat de peticions, malentesos,...

### Per part del centre d'esplai

Quan?	Nom i cognoms	Telèfon	E-mail
Abans de l'estada			
Durant l'estada			
Després de l'estada			

### Per part de la casa de colònies

Quan?	Nom i cognoms	Telèfon	E-mail
Abans de l'estada			
Durant l'estada			
Després de l'estada			



## Estades especials

① Tindreu visites durant les colònies? Vindrà gent en dies concrets? Cal que indiqueu si algun dia sereu més a la casa per facilitar l'organització.

Dia	Nombre de persones de més	Àpats que faran				
		<input type="checkbox"/> Esmorzar	<input type="checkbox"/> Dinar	<input type="checkbox"/> Berenar	<input type="checkbox"/> Sopar	<input type="checkbox"/> Dormir
		<input type="checkbox"/> Esmorzar	<input type="checkbox"/> Dinar	<input type="checkbox"/> Berenar	<input type="checkbox"/> Sopar	<input type="checkbox"/> Dormir
		<input type="checkbox"/> Esmorzar	<input type="checkbox"/> Dinar	<input type="checkbox"/> Berenar	<input type="checkbox"/> Sopar	<input type="checkbox"/> Dormir
		<input type="checkbox"/> Esmorzar	<input type="checkbox"/> Dinar	<input type="checkbox"/> Berenar	<input type="checkbox"/> Sopar	<input type="checkbox"/> Dormir
		<input type="checkbox"/> Esmorzar	<input type="checkbox"/> Dinar	<input type="checkbox"/> Berenar	<input type="checkbox"/> Sopar	<input type="checkbox"/> Dormir
		<input type="checkbox"/> Esmorzar	<input type="checkbox"/> Dinar	<input type="checkbox"/> Berenar	<input type="checkbox"/> Sopar	<input type="checkbox"/> Dormir



## Horari de la nostra colònia

① Serà bo que comuniquem l'horari de la vostra colònia perquè la casa el conegui.







## Activitats especials:

① A les colònies fem activitats especials que requereixen de la col·laboració de la casa de colònies. Per això aquest apartat cal també emplenar-lo conjuntament amb la casa:

### Excursions i sortides

Dia	Nombre de persones que marxem	Àpats que fem fora i com:

### Taller de cuina

**Col·laboració de la casa:**  La casa podrà col·laborar pactant les condicions  
 La casa no podrà col·laborar en aquest taller.

Dia	Necessitats de la cuina de la casa: cocció, forn,...	Es necessita material de cuina?

### Menú especial

**Col·laboració de la casa:**  La casa pot preparar un menú especial (temàtic, fi de festa...)  
 La casa té els menús definits i no hi ha possibilitat de canvi.

Dia	Menú proposat

### Jocs bruts

És una (mala) idea que molts centres d'esplai incorporen a la seva programació. No té un sentit pedagògic clar i es malbaratem recursos i materials (pintures, tints, aigua,...) i encara pitjor: menjar (farina, ous,...). Si tot i així es vol fer..., cal pactar amb la casa com fer-ho:

**Col·laboració de la casa:**  La casa no autoritza a fer-ho per normativa interna.  
 La casa autoritza a fer-ho fixant condicions:

Dia:	Lloc de la casa on es farà (o bé, on no es pot fer):

**Es disposa de mànega i es pot utilitzar?**  Sí  No

### Dia de famílies

**En farem?**  Sí  No

Dia:	Horari:	Es farà algun àpat?

**Quin espai destinem a pàrquing?**

### Altres

Dia	En què consisteix / que necessitem?







## Altres elements a comentar

① Ens hem deixat alguna cosa? Que cal que comenteu més?



[www.peretarres.org/mcecc](http://www.peretarres.org/mcecc)

 [facebook.com/MCECC](https://facebook.com/MCECC)  [@esplaisMCECC](https://twitter.com/esplaisMCECC)  [@esplaisMCECC](https://instagram.com/esplaisMCECC)  [@esplaisMCECC](https://t.me/esplaisMCECC)

 **FUNDACIÓ  
PERE TARRÉS**

 **FUNDACIÓ  
VERGE BLANCA**

 **FUNDACIÓ  
SANTA MARIA  
DE SIURANA**

 **FUNDACIÓ  
CROERA**

